

แบบไทย

เวอร์ชันวันเสาร์ อาทิตย์ และวันหยุดนักขัตฤกษ์

ซึกปะ (ฤดูร้อน)  
25 เมษายน 2026 - 31 ตุลาคม 2026

# ตารางเวลาโปรแกรม

UPOPOY NATIONAL AINU MUSEUM and PARK

2026.4

## ตารางเวลาโปรแกรม ซึกปะ (ฤดูร้อน) 25 เมษายน 2026 - 31 ตุลาคม 2026 เวอร์ชันวันเสาร์ อาทิตย์ และวันหยุดนักขัตฤกษ์

\*กิจกรรมอาจมีการเปลี่ยนแปลงหรือยกเลิกได้ตามความเหมาะสม กรุณาดูรายละเอียดเพิ่มเติมได้ที่เว็บไซต์ทางการของอุโปะโปะ

เวลา	อเอคาริ จิเสะ อาคารแลกเปลี่ยนการสัมพัทธ์ประสบการณ์	อาคารกิจกรรมยิงธนู	อิคาระ อูชิ เวิร์คช็อป	เอตะ คาเนะ อัน โคะตัน โคะตัน	กลางแจ้ง ในกรณีที่มีสภาพอากาศไม่อำนวย โปโรจิเสะ	ชิโนจิเสะ	โปโรจิเสะ	อานุกิโคะโระ โอนุ อิคิโระมาเค็งรุ พิพิธภัณฑ์โอนุแห่งชาติ	อินอค นุคาร โทงปู เฮียเตอร์
9:00 น.			9:00 ~ 17:00 น. เวิร์คช็อป มุกคุริสำหรับผู้เริ่มต้น <กิจกรรมทดลองเล่นเครื่องดนตรี>						
10:00 น.	10:00 น. <b>ต้องใช้บัตรคิว</b> อุโปโป เนวะ ริมเซะ<การแสดง> ห้ามเข้าออกระหว่างแสดง	10:00 ~ 12:00 น. เวิร์คช็อป อะคุชิโนะ<กิจกรรมคันธนูและลูกศร>	9:30 น. <b>ต้องจอง</b> เวิร์คช็อป อิการ์การาน โร<กิจกรรมงานฝีมือ>	9:30 น. อุปีสคุมะ<ความเป็นอยู่>		10:00 น. <b>เวิร์คช็อป</b> อุโปะโปะอะกิโระ <สัมพัทธ์ศิลปะการแสดง>		9:30 น. ประวัติศาสตร์และวัฒนธรรมของชาวโอนุ <วีดิทัศน์>	
11:00 น.	11:00 น. <b>ต้องใช้บัตรคิว</b> อุโปโป เนวะ ริมเซะ<การแสดง> ห้ามเข้าออกระหว่างแสดง		11:00 น. <b>ต้องจอง</b> เวิร์คช็อป อินุเยียน โร<กิจกรรมงานฝีมือ>		10:30 น. อุปีสคุมะ<ความเป็นอยู่>	11:00 น. โรงละครปง<ความเป็นอยู่>		10:30 น. งานฝีมือของโอนุได้รับความสนใจทั่วโลก <วีดิทัศน์>	
12:00 น.	12:00 น. <b>ต้องใช้บัตรคิว</b> คามุย ยุกคาร์<วีดิทัศน์>		12:30 น. <b>ต้องจอง</b> เวิร์คช็อป อิการ์การาน โร<กิจกรรมงานฝีมือ>		12:30 น. อุปีสคุมะ<ความเป็นอยู่>	12:00 น. <b>เวิร์คช็อป</b> อุโปะโปะอะกิโระ <สัมพัทธ์ศิลปะการแสดง>	11:30 น. นิวซาร์อัน โร <ความเป็นอยู่> ห้ามเข้าออกระหว่างแสดง	11:30 น. Everyday Ainu <วีดิทัศน์>	
13:00 น.	13:00 น. <b>ต้องใช้บัตรคิว</b> อุโปโป เนวะ ริมเซะ<การแสดง> ห้ามเข้าออกระหว่างแสดง		14:00 น. <b>ต้องจอง</b> เวิร์คช็อป อินุเยียน โร<กิจกรรมงานฝีมือ>		13:30 น. อุปีสคุมะ<ความเป็นอยู่>	13:00 น. <b>เวิร์คช็อป</b> โอนุยटक อารี อายร์ โร <กิจกรรมภาษาโอนุ>		13:30 น. งานฝีมือของโอนุได้รับความสนใจทั่วโลก <วีดิทัศน์>	
14:00 น.	14:00 น. <b>ต้องใช้บัตรคิว</b> คามุย ยุกคาร์<วีดิทัศน์>	14:00 ~ 16:00 น. เวิร์คช็อป อะคุชิโนะ<กิจกรรมคันธนูและลูกศร>	15:30 น. <b>ต้องจอง</b> เวิร์คช็อป ทงโคริสำหรับผู้เริ่มต้น<กิจกรรมทดลองเล่นเครื่องดนตรี>		15:30 น. อุปีสคุมะ<ความเป็นอยู่>	14:00 น. โรงละครปง<ความเป็นอยู่>	14:30 น. นิวซาร์อัน โร <ความเป็นอยู่> ห้ามเข้าออกระหว่างแสดง	14:30 น. Everyday Ainu <วีดิทัศน์>	
15:00 น.	15:00 น. <b>ต้องใช้บัตรคิว</b> อุโปโป เนวะ ริมเซะ<การแสดง> ห้ามเข้าออกระหว่างแสดง				16:30 น. อุปีสคุมะ<ความเป็นอยู่>	15:00 น. <b>เวิร์คช็อป</b> ฟิระกะ! บิงโก อะกิโระ <กิจกรรมภาษาโอนุ>		15:30 น. ประวัติศาสตร์และวัฒนธรรมของชาวโอนุ <วีดิทัศน์>	
16:00 น.	16:00 น. <b>ต้องใช้บัตรคิว</b> อุโปโป เนวะ ริมเซะ<การแสดง> ห้ามเข้าออกระหว่างแสดง							16:30 น. งานฝีมือของโอนุได้รับความสนใจทั่วโลก <วีดิทัศน์>	
17:00 น.	17:00 น. คามุย ยุกคาร์<วีดิทัศน์>								
18:00 น.									

จัดแสดงผลงานงานปักและงานแกะสลักไม้ที่อิคาระ อูชิ (เวิร์คช็อป)  
● มีนันทนาการและวัสดุที่สามารถสัมผัสได้

แต่ละรอบจะเปิดให้ผู้เยี่ยมชมเข้าชมภายในจิเสะนอกเวลาทำการของโปรแกรม  
● ที่ชิโนจิเสะมีชุดกิโมโน หนึ่งสือกภาพ และอุปกรณ์เล่นสำหรับเด็ก ๆ สามารถสัมผัสได้อย่างอิสระ

**เวอร์ชันวันเสาร์ อาทิตย์ และวันหยุดนักขัตฤกษ์**

**อุโอนุโคร์ โคะตัน**

พิพิธภัณฑ์และสวนอนุแห่งชาติ

**เอตะ คานะ อัน โคะตัน โคะตัน**  
ในภาษาโอนูจะเรียกหมู่บ้านหรือชุมชนว่าโคะตัน ซึ่งโคะตันที่มีจะมีจิสะ (ที่อยู่อาศัย) หลังคามุงคาเยะ 5 หลัง และมีจิสะที่สร้างด้วยกรรมวิธีแบบดั้งเดิมด้วย

**ไฮซานโนคัง จิสะ**  
อาคารเรียนรู้อิมผัสประสบการณ์

- จุดแนะนำข้อมูล
- ร้านค้า
- จุดจำหน่ายตั๋ว
- ห้องล็อกเกอร์
- ผู้มีทวารเทียม
- เครื่องจำหน่ายสินค้าอัตโนมัติ
- คาเฟ่
- ลานจอดรถ
- เครื่องปรับราคาตั๋วลานจอดรถ
- ป้ายรถบัส
- ห้องปฐมพยาบาล
- AED
- ห้องน้ำ
- ห้องให้นมบุตร
- จุดพักผ่อน
- ที่จอดรถ
- ร้านอาหาร
- ห้องละหมาด



จุดให้เข้า

**อาคารกิจกรรมยิงธนู**

**อะคุชิโนะ**  
<กิจกรรมคันทันและลูกศร>

กิจกรรมคันทันและลูกศรที่เป็นการเล่น  
● นักเรียนประถมขึ้นไป (นักเรียนประถมต้องมีผู้ปกครอง)  
● คนละ 3 ดอก  
● เมื่อมีคนหนาแน่นจะต้องรอ



ประมาณ 10 นาที  
เวิร์คช็อป

กิจกรรมคันทันและลูกศรที่ใช้เครื่องมือแบบจริงจังโดยจำลองเหมือนล่าสัตว์บนเขา  
● เฉพาะวันเสาร์  
● นักเรียนมัธยมต้นขึ้นไป  
● คนละ 6 ดอก  
● <มีค่าใช้จ่าย> 500 เยน  
● เมื่อมีคนหนาแน่นจะต้องรอ

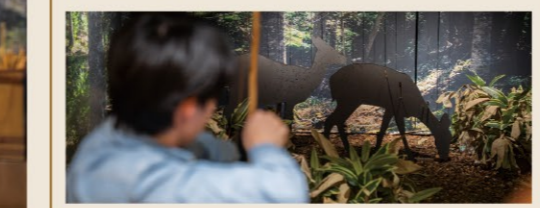

**อุเอคิ ริ จิสะ อาคารแลกเปลี่ยนการสัมผัสประสบการณ์**

**อุโปโป เนวะ ริมเซะ**  
<การแสดง>

การแสดงบทเพลงและการฟ้อนรำที่สืบทอดกันมาในแต่ละภูมิภาค \*เนื้อหาการแสดงจะแตกต่างกันไปตามช่วงเวลา  
● ต้องใช้บัตรคิว (แจกบัตรคิวที่หน้าอาคารแลกเปลี่ยนการสัมผัส ประสบการณ์)  
● เป็นแบบระบุที่นั่งทั้งหมด  
● ห้ามเข้าออกระหว่างการแสดง รับประทานอาหารและเครื่องดื่ม ถ่ายภาพและบันทึกเสียง

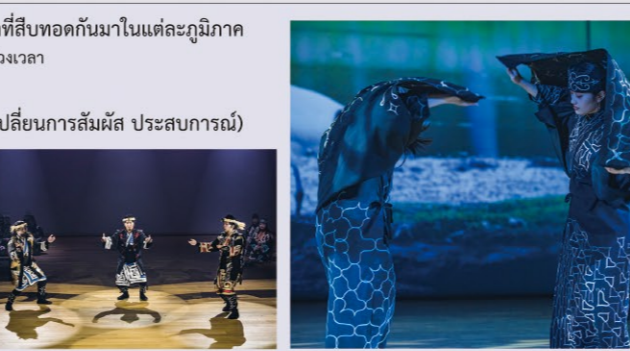

ประมาณ 20 นาที จำนวนคนที่รับได้ 303 คน  
ต้องใช้บัตรคิว

**คามุย ยูคาร <วิถีทัศน์>**  
วิถีทัศน์แอนิเมชันเล่าเรื่อง โดยมี 2 เรื่อง ได้แก่ "เด็กชายผู้ปลิดชีพคามุย" และ "เทพเจ้าในวันที่ถูกสุนัขจิ้งจอกจับได้"  
● ต้องใช้บัตรคิว (แจกบัตรคิวที่หน้าอาคารแลกเปลี่ยนการสัมผัส ประสบการณ์)  
● เป็นแบบระบุที่นั่งทั้งหมด

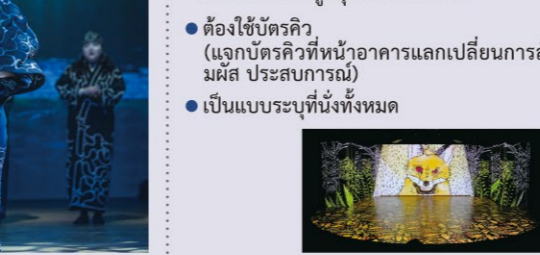

**ภายในอุโปโปทั้งหมด 60-90 นาที**

**กล่องเครื่องมือที่มีชีวิตของโอนู**  
<โซปริคนา> (ภาษาญี่ปุ่นเท่านั้น)  
● ซื้อชุดโซปริคนาที่อาคารเอ็นทรานซ์  
● จำนวนเวลา 9.00-15.30 น.  
● <ราคา> 500 เยน  
● ต้องมีอุปกรณ์พกพา  
● สำหรับผู้อายุ 10 ปีขึ้นไป

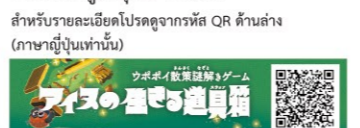

**อานูโคโคโระ โอนู อิคโคโระมาเค็งรุ พิศภณท์โอนูแห่งชาติ**

**นิทรรศการถาวรและนิทรรศการพิเศษ <นิทรรศการ>**  
นิทรรศการนี้นำเสนอธีมหลัก ๆ ของ "ภาษา" "โลก" "ชีวิต" "ประวัติศาสตร์" "อาชีพ" และ "การแลกเปลี่ยน" จากมุมมองของ "พวกเรา" ชาวโอนู มีการจัดนิทรรศการพิเศษและนิทรรศการตามธีมต่าง ๆ หลายครั้งต่อปี  
● ห้ามรับประทานอาหารและเครื่องดื่ม ถ่ายภาพ ห้ามถ่ายรูปวิดีโอและถ่ายภาพ ห้ามใช้เครื่องเขียนอื่นนอกจากดินสอ

**โปรแกรมการฉายภาพยนตร์ <วิถีทัศน์>**  
นำเสนอประวัติศาสตร์และวัฒนธรรมของชาวโอนูในรูปแบบที่เข้าใจง่ายด้วยภาพขนาดใหญ่ นอกจาก "ประวัติศาสตร์และวัฒนธรรมชาวโอนู" "งานฝีมือของโอนูได้รับความสนใจทั่วโลก" แล้ว ตั้งแต่ปี 2025 เป็นต้นไป จะมีการนำวิถีทัศน์ "Everyday Ainu" มาฉายด้วย  
● ห้ามรับประทานอาหาร และเครื่องดื่ม ห้ามถ่ายรูปวิดีโอและถ่ายภาพ ห้ามใช้เครื่องเขียนอื่นนอกจากดินสอ

**เอตะ คานะ อัน โคะตัน โคะตัน**

**กลางแจ้ง**  
**อุโปคุมุะ <ความเป็นอยู่>**

แนะนำความเป็นอยู่โนะโคตัน และแสดงเพลงและการเต้นรำ ภายใต้หัวข้อต่าง ๆ เช่น บ้านเรือ อุภรณ์ล่าสัตว์ ชื่อสถานที่ ฯลฯ  
● ในกรณีที่สภาพอากาศไม่อำนวย โปโรจิสะ



ประมาณ 15 นาที จำนวนคนที่รับได้ 100 คน  
รับได้ 75 คนเมื่อจัดที่โปโรจิสะ



**โปโรจิสะ**  
**นิวซาร์อัน โระ <ความเป็นอยู่>**

แสดงวรรณกรรมมุขปาฐะของนิทานและเพลงบทกลอน (เพลงที่แสดงถึงความรู้สึก) ที่ได้รับสืบทอดกันมา  
● ห้ามเข้าออกระหว่างการแสดง ถ่ายภาพ และบันทึกเสียง



**อิคาระ อุชิ เวิร์คช็อป**

ประมาณ 60 นาที จำนวนคนที่รับได้ 20 คน  
มีค่าใช้จ่าย

**อิการ์การาน โร <กิจกรรมงานฝีมือ>**  
เวิร์คช็อป ต้องจอง



**อิกิโร โอนู <กิจกรรมงานฝีมือ>**

ประมาณ 60 นาที จำนวนคนที่รับได้ 10 คน  
มีค่าใช้จ่าย

**อิกิโร โอนู <กิจกรรมงานฝีมือ>**  
เวิร์คช็อป ต้องจอง



**ชิโนจิสะ**  
**อุโปะโปะอะกิโระ**  
<สัมผัสศิลปะการแสดง> เวิร์คช็อป

เปิดประสบการณ์กับ "อุโปะโปะ" เพลงที่สืบทอดกันมาในท้องถิ่น



**ชิโนจิสะ**  
**โรงละครโปะ**  
<ความเป็นอยู่>

ละครกระดะในหัวข้อความเป็นอยู่ในอดีตและปัจจุบัน ที่แสดงถึงความเกี่ยวข้องระหว่างคามุยกับโอนู

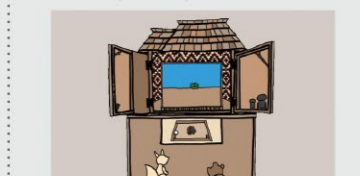

**ชิโนจิสะ**  
**พิระกะ! บิงโก อะกิโระ**  
<กิจกรรมภาษาโอนู> เวิร์คช็อป

กิจกรรมภาษาโอนูเกี่ยวกับสัตว์และอุปกรณ์ที่ใช้กันมาแต่โบราณผ่านการเล่นบิงโก



**ชิโนจิสะ**  
**โอนูยัตก อารี อายร์ โร**  
<กิจกรรมภาษาโอนู> เวิร์คช็อป

กิจกรรมภาษาโอนูที่ทำให้จำคำศัพท์ในชีวิตประจำวัน ฯลฯ ได้



**ทงโคริสำหรับผู้เริ่มต้น**  
<กิจกรรมทดลองเล่นเครื่องดนตรี> ต้องจอง เวิร์คช็อป

กิจกรรมทดลองเล่นทงโคริ (เครื่องสาย) เรียนรู้วิธีการถือและการทำให้เกิดเสียง  
● ต้องจอง (ก่อนเวลาอย่างน้อย 10 นาที)  
● นักเรียนประถมขึ้นไป (นักเรียนประถมต้องมีผู้ปกครอง)  
● สามารถซื้อเครื่องดนตรีมุกุริได้ตั้งเวลา 16.30 น.  
● เมื่อมีคนหนาแน่นจะต้องรอ  
● <ราคา> 1,000 เยน กรณีที่นำมาเองฟรี



**มุกุริสำหรับผู้เริ่มต้น**  
<กิจกรรมทดลองเล่นเครื่องดนตรี> เวิร์คช็อป

กิจกรรมทดลองเล่นมุกุริ (เครื่องพอง) ตั้งแต่วิธีการถือไปจนถึงการเปลี่ยนเสียง  
● นักเรียนประถมขึ้นไป (นักเรียนประถมต้องมีผู้ปกครอง)  
● สามารถซื้อเครื่องดนตรีมุกุริได้ตั้งเวลา 16.30 น.  
● เมื่อมีคนหนาแน่นจะต้องรอ  
● <ราคา> 1,000 เยน กรณีที่นำมาเองฟรี

